# SOso!

**Magazin für Kultur, Freizeit und Lebensart**

*im Kreis Soest und nördlichen Sauerland*

*April 2024*

Heft-Nr. 266
**kostenlos**

*Sa. 13.04. I 19:30*

## DER JUPP MUSS WECH

**Absurde Posse mit Live-Musik und Gesang**

Tagungs- und Kongresszentrum Bad Sassendorf

Infos | Tickets:
www.travados.net und
www.ticket-badsassendorf.de

*Fr. 19.04. I 20:00*

***Sascha Thamm: Gesammelte Abrissbirnen***

**Kabarett** Kulturschmiede Fröndenberg

*Sa. 26.04. I 20:00*

***Schlachthof_akustisch: Wait for June***

**Konzert** Kulturhaus Alter Schlachthof Soest

Auch online einsehbar und als PDF downloadbar unter www.soso-online.de

# VERANSTALTUNGS HIGHLIGHTS

www.so-ist-soest.de

SO IST SOEST

SOEST

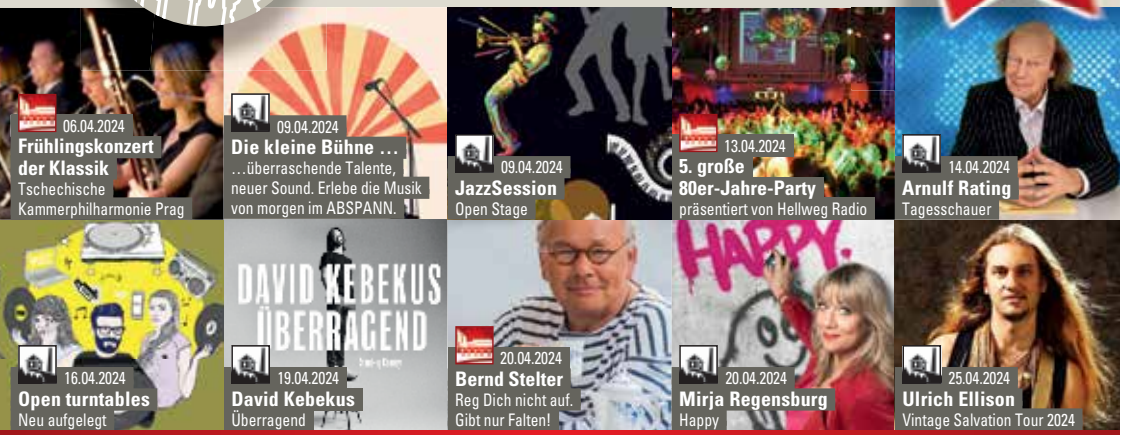


**PERFEKT ALS GESCHENK FÜR ALLE GELEGENHEITEN!**

**Gutscheine und Tickets unter www.hellwegticket.de und www.stadthalle-soest.de**

! Bitte informieren Sie sich auf unseren Internetseiten über den aktuellen Stand der Veranstaltungen.

Wirtschaft & Marketing Soest GmbH
**STADTHALLE SOEST**
Tickethotline: 02921 / 103 6305
www.Stadthalle-Soest.de

kulturhaus ALTER SCHLACHTHOF
Tickethotline: 02921 / 3 11 01
www.Schlachthof-Soest.de

Wirtschaft & Marketing Soest GmbH
**VERANSTALTUNGSBÜRO**
Infoline: 02921 / 103 6110
www.so-ist-soest.de


# Profi-Schutz für die Gastronomie.

**Ihre maßgeschneiderte Absicherung für Ihren Betrieb.**

NEU: MIT COVID19 ABSICHERUNG

**BEITRAGSBEISPIEL DURCHSCHNITTSBETRIEB**

*Profi-Schutz Sach- und Haftpflichtversicherung*

***Gesamtbeitrag: 1169,17€ (netto) p.a.***

AXA

**AXA Regionalvertretung Oliver Pöpsel GmbH**
**+49 (0)2923- 8607**
**oliver.poepsel@axa.de**
**axa-poepsel.de**


## SOso-Auslagestellen:

***Das SOso Magazin für Kultur, Freizeit und Lebensart liegt in folgenden Orten in vielen Auslagestellen kostenfrei zur Mitnahme aus:***

**Kreis Soest –**
*Soest, Lippstadt, Erwitte, Geseke, Anröchte, Bad Sassendorf, Warstein mit Belecke, Rüthen, Mülheim, Sichtigvor, Allagen, Gemeinde Möhnesee, Ense, Wickede (Ruhr), Werl, Welver und Lippetal*

**Nördliches Sauerland –**
*Arnsberg, Neheim, Hüsten, Sundern, Freienohl, Meschede, Bestwig, Brilon, Olsberg, Neuenrade, Balve, Menden und Fröndenberg*

## >>VERLOSUNG
April 2024

**Jeweils 3 x 2 freier Eintritt für »Der Jupp muss wech« am Sa. 13.04.24 um 19:30 im Tagungs- und Kongresszentrum Bad Sassendorf.** Sendet einfach eine Email mit dem Betreff »Jupp« an verlosung@soso-online.de und schreibt einen originellen Grund, warum Ihr gewinnen solltet. Bitte gebt zur Sicherheit auch eine Telefonnummer an. Persönliche Daten werden ausschließlich im Rahmen der gegenständlichen Verlosung verwendet und nicht gespeichert. Einsendeschluß: 08.04.2024


*SOso! Magazin: Ulrichertor 4 • 59494 Soest • Tel.: 0178 7779890*
***www.soso-online.de info@soso-online.de***
*Projekmanagement, Konzeption und Herausgeber (V.i.S.d.P.):* Olaf Grossmann – *Redaktion:* Monika Gerke – *Medienberatung:* Iris Köster – *Grafikdesign, Layout und Satz:* Sebastian Runge – *Druck:* B&B Druck Hamm – *Titelfoto:* Jannis Fritsch



*Die durch uns gestalteten Anzeigen sind urheberrechtlich geschützt. Die Weiterverwendung bedarf in jedem Einzelfall der Genehmigung.*

**Jederzeit gerne wieder!**

Unsere individuelle Finanzberatung hilft Familien dabei, die Planung für Bildung, Wohnen und Altersvorsorge optimal zu gestalten.

200 Jahre Jederzeit gerne wieder!

Sparkasse Hellweg-Lippe

Foto: Dorfarchiv Düdinghausen

*Fr. 22.03. – So. 29.09.*

## »FRISCH GEZAPFT! DAS BIER UND WIR«

**Ausstellung** Sauerland Museum Arnsberg

Mit dem Ziel, die Ursprünge der sauerländischen Biertradition zu ergründen und die vielen Facetten des Brauens in Südwestfalen aufzuzeigen zeigt das Sauerland Museum in seiner großen Sonderausstellung Traditionen, Handwerkskunst und die verschiedenen Aspekte der Genusswelten des Bieres. Das Ausstellungserlebnis begleitet ein umfassendes Rahmenprogramm.
*www.sauerland-museum.de*

*Sa. 13.04. – Sa. 25.05.*
*Vernissage: Sa. 13.04. I 17:00*

## ÄSTHETIK UND SYMPHONIE DES ARNSBERGER WALDES – EINE BEWEGENDE AUSSTELLUNG

**Ausstellung**
städt. Musikschule Soest

Im Arnsberger Wald entsteht wahre Fotokunst. Der Fotograf Matthias Krispien erlebt den Wald auf ganz eigene Weise. Offen, sich auf die Begegnung mit unberührter Natur einzulassen, fängt er Stimmungen und Bilder ein, die den Betrachter in die Magie des Waldes entführen. Man fühlt sich eingeladen auf kontemplativen Pfaden sich durch den heimischen Wald zu bewegen und den Zauber der Berührung durch den eingefangenen Moment mitzuerleben. Die Musikschule Soest beginnt den Reigen dieser Wanderausstellung und präsentiert international preisgekrönte Arbeiten Krispiens in ihren Räumen mit Unterstützung der Naturschutz-Initiative Nationalpark Arnsberger Wald bis 25.05.24. Weitere Stationen der Ausstellung: ab 27.05. Heinrich-Lübke-Haus Möhnesee Brüllingsen, ab 23.06. Kloster Oelinghausen Neheim, ab 16.02.25 Haus Kupferhammer Warstein. Konzerte, Vorträge und Wanderungen mit dem SGV Soest begleiten das gesamte Ausstellungsprogramm.

Foto: Peggy und Marco Lachmann-Anke @ pixabay.de

## EMPFEHLUNGEN ZU MUSEEN UND AUSSTELLUNGEN:

**Museum Wilhelm Morgner**
*www.museum-wilhelm-morgner.de*

**Stiftung Konzeptuelle Kunst**
*www.skk-soest.de*

**Liebesleben-Museum**
*www.liebesleben-museum.de*

**Sauerland-Museum**
*www.sauerland-museum.de*

**Kulturgut Nottbeck**
*www.kulturgut-nottbeck.de*

Foto/Grafik: Michael Thiele

*Bis So. 03.11.*

## IM LAND DER DRACHEN

**Ausstellung** Maximilianpark Hamm

Wenn der Besuch im Maxipark zum großen Abenteuer werden soll, dann gehört in diesem Jahr der Besuch der Familienausstellung unbedingt dazu. Im Jubiläumsjahr geht´s auf eine Reise in das geheimnisvolle Zeitalter der Drachen. Sieben lebensgroße Exemplare sind in ihr neues 1.600 Quadratmeter großes Zuhause eingezogen und freuen sich auf kleine und große Abenteurer, die riskante Aufgaben lösen und mutige Wagnisse eingehen. Am Ende des Weges steht die große Prüfung zum Drachenmeister. Da geht es zur berüchtigten Dracheninsel, wo Wasserdrache Vindicta den Drachenschatz bewacht, des Lichtdrache Observarius überrascht mit seinem Feuereifer und wer den Weg verlässt, der sollte sich vor dem Blitzdrachen Armades in Acht nehmen. Mutige Drachenmeister legen alle Dracheneier zurück in das richtige Nest. Bekommen auch die Drachenmamis Kalseru und Azula ihre Eier zurück? Der Mythos von Drachen und die Faszination des Mittelalters werden in der Elektrozentrale auf eindrucksvolle Weise präsentiert.

Foto: Gero Sliwa

*So. 28.04. I 11:00 bis 17:00*

## DEUTSCH-HOLLÄNDISCHER STOFFMARKT

**Markt** Innenstadt Soest

Für viele Selbermacher steht an erster Stelle etwas Persönliches oder Originelles zu gestalten. Umgeben von unzähligen Stoffen, in verschiedensten Mustern und Farben, kommt die Inspiration für das nächste Design fast von allein. Viele Besucher schätzen auch den kreativen Austausch mit anderen Nähbegeisterten und die Möglichkeit die Stoffe nicht nur zu sehen, sondern auch in die Hände zu nehmen. Dies ist ein großer Vorteil des Stoffmarktes gegenüber dem Online-Handel, denn Stoffe muss man schließlich fühlen. Die Frühlingsedition bietet selbstverständlich zahlreiche frische Stoffen und Muster für die kommende warme Jahreszeit.

## Kino-Tipps

### Dienstag, 02.04.

*19:30* ***Kino in der Kulturscheune: Irgendwann werden wir uns alles erzählen*** **Kino**
Kulturscheune Hof Haulle Bad Sassendorf

*20:00* ***Radical – eine Klasse für sich*** **Kino** Schlachthofkino Soest

### Donnerstag, 04.04.

*20:00* ***DoKino: »Sophia, der Tod und ich«*** **Kino**
Neue Aula Warstein Belecke

### Dienstag, 09.04.

*19:30* ***Kino in der Kulturscheune: Acht Berge*** **Kino**
Kulturscheune Hof Haulle Bad Sassendorf

*20:00* ***Die Unschuld***
**Kino** Schlachthofkino Soest

### Donnerstag, 11.04.

*18:30* ***DoKino: Silver Linings – vor dem Film Gedankenaustausch mit Dr. Sascha Dargel (LWL) Eintritt frei!***
**Kino** Neue Aula Warstein Belecke

### Dienstag, 16.04.

*19:30* ***Kino in der Kulturscheune: on for the road*** **Kino**
Kulturscheune Hof Haulle Bad Sassendorf

### Dienstag, 23.04.

*19:00* ***Woche gegen Rassismus: Zwischenwelten*** **Kino**
Schlachthofkino Soest

*19:30* ***Kino in der Kulturscheune: Das Lehrerzimmer*** **Kino**
Kulturscheune Hof Haulle Bad Sassendorf

### Dienstag, 30.04.

*19:30 19:30* ***Kino in der Kulturscheune: Barbie*** **Kino**
Kulturscheune Hof Haulle Bad Sassendorf

***Hinweis:*** *Weitere Kino-Specials gibt es auf den Internetseiten der Kinos*

*Do. 11.04. I 18:30*

## DOKINO: SILVER LININGS

**Kino und Diskussion** Neue Aula Warstein-Belecke

»Silver Linings« bedeutet auf deutsch »Silberstreifen« und einen ebensolchen sucht Pat (Bradley Cooper) am Horizont.

Acht Monate saß Pat in einer psychiatrischen Klinik, nachdem er seine Frau mit einem anderen erwischt und den Lover brutal zusammengeschlagen hatte. Nun wird er entlassen und lernt die psychisch ebenfalls labile, stets schwarz gekleidete Tiffany kennen, die seit dem Tod ihres Mannes unter heftigen Depressionen leidet. Bei gemeinsamen Tanzstunden kommen sich die zwei Außenseiter allmählich näher und arbeiten gemeinsam an ihren Problemen. Mit einem wunderbaren Ensemble rund um Bradley Cooper (»Hangover«) und Jennifer Lawrence (»Winter's Bone«) bevölkert David O. Russell seinen eingängigen wie liebenswerten Film. Die schnörkellose Handkamera und der passende Soundtrack von Danny Elfman kreieren »Silver Linings« zu einer schrägen und ungewöhnlichen Liebes-Komödie. Der Film ist eine Kooperationsveranstaltung mit dem Kreis Soest Dezernat Gesundheit, Verbraucherschutz und Gefahrenabwehr sowie der Fachstelle für Seelische Gesundheit. Vor dem Film lädt die Kulturinitiative Warstein zu einem Gedankenaustausch mit Dr. Sascha Dargel (LWL) ein. Moderation: Astrid-Britta Schlüter (Kreis Soest) Dauer: 120 min, Eintritt frei.

## REGIONALE KINOS AKTUELL:

Schlachthofkino Soest *www.schlachthofkino.de*
Universum Kino Soest *www.universum-soest.com*
Apollo & Central Kino Neheim *www.kino-neheim.de*
Residenz Kino Center Arnsberg *www.cineplex.de/arnsberg*
Cineplex Lippstadt *www.cineplex.de/lippstadt*
Cinema – Studio Kinocenter *über www.cineplex.de/lippstadt*
Kinorama Unna *www.kino-unna.de*
Cinemaxx Hamm *www.cinemaxx.de/kinoprogramm/hamm*
Linden-Theater Meschede *www.kino-meschede.de*

Unterstützen Sie die Filmkultur und besuchen Sie weiter die lokalen und regionalen Kinos!



## Kulinarisches

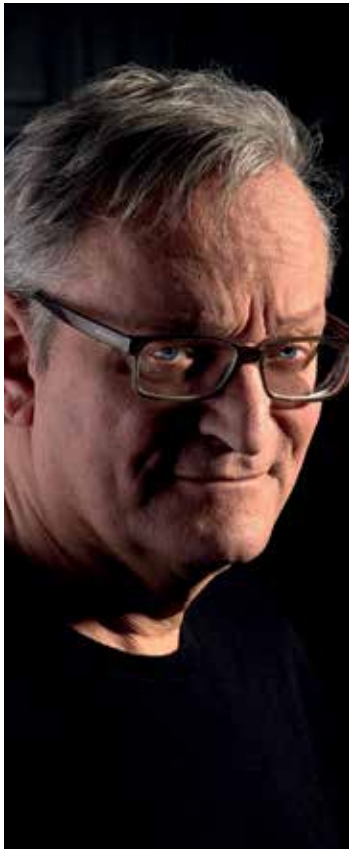


### Kultur wieder gemeinsam erleben!

**Sa. 27.04.24 • 19.30 Uhr**
DIE HERKULESKEULE
Kabarett-Theater: Freibier wird teurer

**Fr. 17.05.24 • 19.30 Uhr**
ANDREAS KÜMMERT DUO
Konzert: handmade & live

**Sa. 25.05.24 • 19.30 Uhr**
LUCY VAN KUHL
Kabarett: Auf den zweiten Blick

**Fr. 31.05.24 • 19.30 Uhr**
FERRARI KÜSSCHEN
A-Capella-Show: Wo steht das Klavier

Kulturscheune auf Hof Haulle | Tagungs und Kongresszentrum

TAGUNGS- UND KONGRESSZENTRUM BAD SASSENDORF GMBH

Tickets unter 02921 94334-56,
www.ticket-badsassendorf.de, sowie www.hellwegticket.de

WWW.TUK-BADSASSENDORF.DE


*Sa. 06.04. I 17:00*

## TRÄUMT WEITER!

**Politisches Kabarett & Kulinarisches** Rittergut Störmede Geseke

Frank Lüdecke, der künstlerische Leiter des berühmten Berliner Kabarett-Theaters »Die Stachelschweine«, steht diesmal allein auf der Bühne und bietet seinem Publikum betreutes Denken an. Da er selbst lange über die Grundsatzfragen des menschlichen Zusammenlebens philosophiert hat, darf nun seine Meinung gern übernommen werden, findet er. Musik hat Frank Lüdecke ebenfalls im Gepäck. Und wer weiß, vielleicht bildet sich sein Auditorium am Ende doch eine eigene Meinung oder träumt einfach weiter, wie der Kabarettist empfiehlt. Optional nach diesem Abend ist das kulinarische Anschlussevent des Restaurants Sturmidi im Rittergut. Reservierungen dafür unter 02942–988080.


### WIR SORGEN FÜR KULTURELLE HIGHLIGHTS!

STADTHALLE.WERL
ERLEBEN. TAGEN. FEIERN.

MITTWOCH **03.04.2024** 19:30 UHR **Tell me on Sunday – Theater**

DIENSTAG **16.04.2024** 19:30 UHR **Konzert des Luftwaffenmusikkorps Münster**

MITTWOCH **17.04.2024** 19:30 UHR **ABBA – The Tribute Concert**

DONNERSTAG **16.05.2024** 16:00 UHR **Earth*Choir*Kids unsere Stimmen für das Klima**

FREITAG **17.05.2024** 20:00 UHR **Blues Brothers – Das Musical**

DIENSTAG **21.05.2024** 19:30 UHR **Aufguss – Theater mit Hugo Egon Balder**

GRAFENSTR. 27 • 59457 WERL • TEL. 02922-97320 • www.stadthalle-werl.de • info@stadthalle-werl.de

*Di. 09.04. I 15:00 & 16:30*

## DAS NEINHORN

**Puppentheater** Stadthalle Werl

Im Herzwald kommt ein kleines, schnickeldischnuckeliges Einhorn zur Welt. Aber ohwohl alle ganz lilalieb zu ihm sind und es ständig mit gezuckertem Glücksklee füttern, benimmt sich das Tierchen ganz und gar nicht einhornmässig. Es sagt einfach immer nein, sodass seine Familie es bald nur noch NEINhorn nennt. Eines Tages bricht das NEINhorn aus seiner Zickerwattewelt aus. Es trifft einen Waschbären, der nicht zuhören will, einen Hund, dem echt alles schnuppe ist und eine Prinzessin, die immer Widerworte gibt. Die vier sind ein ziemlich gutes Team. Denn sogar bockig sein macht zusammen viel mehr Spaß! – nach dem Buch von Marc Uwe Kling.

*Di. 16.04. I 19:00*

## JULIA LINHOF: KRUMMES HOLZ

**Lesung** Rittersche Buchhandlung Soest

Als Jirka jetzt auf den Hof seiner Eltern zurück kehrt scheint keiner mehr auf ihn zu warten. Vom Vater findet sich keine Spur, und von seiner dementen Großmutter und seiner unversöhnlichen Schwester schlägt ihm eine Wand des Schweigens entgegen. Nur einer spricht mit ihm – Leander, der Sohn des letzten Verwalters. Doch obwohl die Feindseligkeit seiner Schwester kaum auszuhalten ist, lässt sich mit Leanders Nähe noch schwerer umgehen. Zu intensiv sind die Erinnerungen, die sich mit jedem neuen Tag in den Vordergrund drängen. Julja Linhof, geboren 1991, wuchs in Westfalen zwischen Hellwegbörde und Arnsberger Wald auf. Von 2012 bis 2015 studierte sie in Leipzig am Deutschen Literaturinstitut. Anm: Rittersche Buchhandlung oder unter 02921/4641.

*Sa. 20.04. I 19:30*
*Studiobühne Lindenbrauerei zeigt:*

## KOMMT EIN MANN ZUR WELT

**Theater** Kühlschiff Lindenbrauerei Unna

Als Bruno zur Welt kommt scheint sein Leben schon vorbestimmt. Die Stimmen in seinem Kopf sagen ihm, dass alles schon dagewesen ist. Aber er will etwas besonderes werden und sein eigenes Glück finden. Er wird Performance Künstler, landet im Gefängnis, schreibt dort seinen einzigen Hit und gerät schnell wieder in Vergessenheit. Allerdings ringt Bruno ständig mit seinen Stimmen die ihn provozieren, hindern, ihn warnen oder auch unterstützen. »Ich habe alles verpasst« resümiert Bruno kurz vor seinem Tod und die Stimmen wiedersprechen: »Du hast alles gehabt. « Martin Heckmanns Stück zeigt in temporeichen Szenen die ironisch gezeichnete Chronik eines stinknormalen Lebens.

Foto: Dennis Schinner

*Sa. 26.04. I 20:00*

## SCHLACHTHOF _ AKUSTISCH: WAIT FOR JUNE

**Konzert** Kulturhaus Alter Schlachthof Soest

Nach den viel umjubelten Konzerten im Februar 2020 und Februar 2022 kommen Wait for June ein weiteres Mal in die »Schlachthof_akustisch«-Reihe. Diese faszinierende, spielfreudige und begeisternde Formation aus Wetzlar hat sich mittlerweile ein großes Fanpublikum in und um Soest herum aufgebaut. Die Band Wait for June überzeugt mit einer einzigartigen Fusion aus Folk, Indie, Rock, Piano-Pop und einem Hauch Funk. Vielseitig und detailreich navigieren sie geschickt durch verschiedene Genres, ohne dabei ihre Wurzeln zu verlieren. Die charakteristischen Stimmen und der Wechsel verschiedener Instrumente schaffen eine fesselnde Bühnenpräsenz. Von tiefgründigen Inhalten und unbequemen Fragen bis zu temporeichen, positiven Klängen. Wait for June setzt auf Vielfalt. Ihre energiegeladenen Songs ermutigen dazu, nach draußen zu gehen und sich mit der Welt zu verbinden.

Beefy As Toro

*So. 28.04. I ab 11:00*

## ARGIES, »BEEFY AS TORO« AUS PADERBORN, UND !NCEST / JAKE & THE JUKEBOXGUYS

**Punkrock-Frühschoppen** Foyer u. Dachterrasse der Stadthalle Meschede

Ihre musikalischen Wurzeln liegen im britischen Punk der Siebziger, mit Tendenzen zum Ska, zum Reggae, zur lateinamerikanischen Musik und zu einem großen Teil im Rock & Roll. Gegründet wurde die argentinische Band Argies bereits 1984. Kompromisslos kommen die Punkrock-Songs von Beefy As Toro mit Melodie und Tempo schnell auf den Punkt. Beefy As Toro ist die 2015 gegründete, dreiköpfige Punkrockband aus Paderborn. !NCEST ist eine noch oder wieder aktive Bands aus den musikalischen 90ern des Sauerlandes. Jake & The Jukeboxguys übersetzen bekannte Klassiker in die niederen Tiefen des Pop-Punks.

Foto: Emma Simbeck

*Fr 05.04. I 20:00*

## STAND-UP COMEDY-NIGHT

**Comedy** KGB – KulturGüterBahnhof Langenberg

Hier wird unverfälschte Stand Up Comedy vom Feinsten geboten, von Comedians, die noch nicht die ganze Welt kennt, was sich jedoch schnell ändern könnte. Gastgeber Jochen Prang ist diesmal nicht mit seiner Solo-Show unterwegs, sondern präsentiert vier frische, neue Gesichter, die sich in der Comedy und Kabarett-Branche einen Namen machen wollen. An diesem Abend werden sie versuchen das Publikum im KulturGüterBahnhof von sich zu überzeugen. Ob sie mit ihrem Blick auf die Welt nicht nur schwache Schmunzler, sondern wahre Lachsalven ernten wird sich zeigen. Wer hier Lachmuskelkater verursacht, an dessen Namen wird sich bestimmt erinnert werden.

Foto: Martin Reinl

*Fr. 12.04. I 16:00*

## JAN & HENRY 2 – EIN NEUER FALL FÜR DIE ERDMÄNNCHEN

**Puppentheater** Sauerland-Theater Arnsberg

Dieses Mal führt die Geschichte der beiden Erdmännchen die beiden auf Schloss Piepenschlöns. Dort gehen seltsame Dinge vor sich und Jan & Henry müssen viele Rätsel lösen. Doch das größte Rätsel ist die Legende um einen alten Schatz, der von den Schlossbewohnern fieberhaft gesucht wird, um den drohenden Verkauf ihres verschuldeten Zuhauses zu verhindern. Außerdem begegnen die Brüder dort Krokodella… Ein sechsköpfiges Ensemble spielt, tanzt und singt in diesem für das Theater Lichtermeer typischen und unverwechselbaren Mix aus Menschen, Puppen und toller Musik in einem lustigen und zugleich spannenden Abenteuer.


FRÖNDENBERG/RUHR
präsentiert:

MARKT
So. 07.04., 11–17 Uhr
*im Himmelmannpark* &
**FRÜHLINGSMARKT FRÖNDENBERG**
11–18 Uhr
*Innenstadt*
**VERKAUFS-OFFENER SONNTAG**

COMEDY
Fr. 19.04., 20 Uhr
*Kulturschmiede Fröndenberg*
**SASCHA THAMM**
„Gesammelte Abrissbirnen"

AUSSTELLUNG
Sa. 13.04.–So. 02.06.
*Rathausgalerie / Kettenschmiedemuseum / Stadtbücherei*
**ROLF ESCHER**
„Magie der Dinge"
**Vernissage:** Sa., 13.04., 17:00 Uhr *im Rathaus*

PARTY
Sa. 20.04., 20 Uhr
*Schützenhalle Hohenheide*
Grün-Blau-Weiße
**PARTYNACHT**
Eintritt frei
ab 17:00 Uhr auf dem Marktplatz: Festakt Bochumer Maischützen

**Tickets: www.proticket.de**
**Infos: 02373/976-151**


*Sa 13.04. I 20:00*
*Schwarz-Weiß Hultrop präsentiert*

## 10. BLACK & WHITE COMEDY NIGHT IN HULTROP

**Comedy** Vereinsheim SW Hultrop

Moderator Mario Siegesmund begrüßt gleich drei Kollegen auf der Bühne in Hultrop. Diplomsportlehrerin Hildegard Scholten bringt lieber Leute zum Lachen als Schüler zum Schwitzen, dass sie ohne weiteres den Spagat zwischen Comedy und Gesang beherrscht, wird sich an diesem Abend zeigen. Der zweite im Bunde, Tim Perkovic, steht normalerweise selbst als Moderator der von ihm entwickelten Veranstaltungen wie das Quiz und Comedy-Rodeo auf der Bühne, diesmal präsentiert er sich selbst. Und Close-Up Zauberer André Storm will das Publikum nicht nur zum Lachen, sondern auch zum Staunen bringen. Vorverkauf: Gaststätte Meier (Herzfeld), Feinbrennerei Northoff (Hultrop), Sanitär Brentrup (Lippborg) und Fleischerei Kleeschulte (Oestinghausen) oder bestellen bei *comedy@swhultrop.de*





### Mittwoch, 03.04.

*19:00* ***Peter Brunnert: Bergsteigen und andere Missverständnisse*** **Lesung**
Schalander Lindenbrauerei Unna

*19:30* ***Tell me on Sunday***
**Theater** Stadthalle Werl

### Donnerstag, 04.04.

*19:30* ***Adrian Pourviseh »Das Schimmern der See«***
**multimediale Comiclesung**
Alte Synagoge Lippstadt

*20:00* ***Blues unlimited*** **Konzert**
Schalander Lindenbrauerei Unna

### Freitag, 05.04.

*20:00* ***Stand-up Comedy-Night***
**Comedy** KGB Langenberg

### Samstag, 06.04.

*17:00* ***Frank Lüdecke*** **Politisches Kabarett** Rittergut Störmede Geseke

*18:00* ***Nacht der Sinne***
**Sauna-Event** AquaFun Soest

*20:00* ***Crossnight: Sperling und Arkaden*** **Konzert** KGB Langenberg

*20:00* ***Missing Piece***
**Konzert** Hoppegarden Hamm

*21:00* ***90er Jahre Party***
**Party** Kühlschiff Lindenbrauerei Unna

### Sonntag, 07.04.

*11:00* ***Kinder-Klamotten-Markt*** **Markt**
Kulturhaus Alter Schlachthof Soest

*19:00* ***Kwiz***
**Konzert** KGB Langenberg

### Dienstag, 09.04.

*15:00* ***Die Abenteuer des Pinocchio*** **Kindertheater**
Stadthalle Unna

*19:00* ***JiGs-Jazz Session***
**Jam Session zum zuhören und mitmachen**
Kulturhaus Alter Schlachthof Soest

*19:00* ***Die kleine Bühne***
**Konzert** Cafe Abspann Soest

### Mittwoch, 10.04.

*10:00 & 20:00* ***Dimanche*** **Figuren- und Objekttheater** Stadttheater Lippstadt

*20:00* ***Jammin' Lounge Afterwork Session***
**Party** Schalander Lindenbrauerei Unna

*20:00* ***Unforgettable – The Udo Jürgens Show***
**Konzert** Hoppegarden Hamm

*20:00* ***Marco Gianni – Live 2024***
**Comedy** Werkstatthalle Maximilianpark Hamm

### Donnerstag, 11.04.

*18:30* ***42-Team-Quiz***
**Quizabend** Hoppegarden Hamm

*20:00* ***Blue Thumb***
**Konzert** Schalander Lindenbrauerei Unna

### Freitag, 12.04.

*16:00* ***Jan & Henry 2 – Ein neuer Fall für die Erdmännchen*** **Kinderpuppentheater** Sauerland Theater Arnsberg

*18:30* ***Johnnie Guitar Williamson & Blue Swamp***
**Konzert** Hoppegarden Hamm

*20:00* ***Grobschnitt***
**Konzert** Kühlschiff Lindenbrauerei Unna

*20:00* ***Das Ruhrical***
**Ruhrpott** Musical Stadthalle Unna

### Samstag, 13.04.

*10:30 & 11:30* ***Geschichtenhüpfer – Vorlesen für Kinder ab 4 Jahren*** **Lesung**
Stadtbücherei Soest



SCHAUSPIEL
MUSIK
SAUERLAND-THEATER
KULTURSCHMIEDE
TANZ
COMEDY / KABARETT
LESUNG / VORTRAG
MIXED MEDIA

## Kultur in Arnsberg

**12.04.** *Sauerland-Theater*
**Jan & Henry 2 – Ein neuer Fall für die Erdmännchen**

**18.04.** *Sauerland-Theater*
**Sven Plöger** AUSVERKAUFT

**19.04.** *KulturSchmiede*
**Jazzclub: Jazz Fazz Bigband**

**20.04.** *KulturSchmiede*
**Junger Chor Oeventrop**

**21.04.** *Sauerland-Theater*
**FiveTimes – Jazz & Pop Chorkonzert**

**27.04.** *Sauerland-Theater*
**Moving Shadows – Our World!**

**04.05.** *Sauerland-Theater*
**Poetry Slam Arnsberg „Best Of" – Vol. VIII**

**10.05.** *Sauerland-Theater*
**Jürgen B. Hausmann**

© Stephan Pick

**29.05.**
*Sauerland-Theater*
**Pawel Popolski – Polka Mania!**

Weitere Informationen auf **www.kulturraum-arnsberg.de/veranstaltungen**

## Veranstaltungstipps

Foto: Jörn Hartmann

*So. 14.04. I 20:00*

### ARNULF RATING – TAGESSCHAUER

**Kabarett** Kulturhaus Alter Schlachthof Soest

Messerscharf und genau nimmt Arnulf Rating die Stimmen der Medien und Politik auseinander und deckt allerlei Verfälschungen, Überspitzungen, Panikmache und Desinformation auf. Die Jury des deutschen Kabarettpreises schreibt: »Er betreibt Aufklärung im besten Sinne und mit dem effektivsten Werkzeug: Dem Humor, der durch seinen Hintersinn immer wieder für überraschende Erkenntnisse sorgt.« Der Tagesschauer ist die stets aktuelle Reaktion von Arnulf Rating auf die täglichen Duschen in den Zeiten der Generaldebilmachung. Mit Tempo und hohem Unterhaltungswert brilliert hier eine der dienstältesten scharfen Zungen des Landes. Der letzte der legendären 3 Tornados, der auf der Bühne steht. Sein Maßstab ist der gleiche wie damals bei den Tornados. Unterhaltung mit Haltung.

Foto: Miranda Fredriksson

*So 14.04. I 18:00*

### TRIBE FRIDAY

**Konzert** KGB – KulturGüterBahnhof Langenberg

»Hemma« ist erst das zweite Album der schwedischen Band »Tribe Friday«, doch schon jetzt gehen die Jungs auf große Tour durch Skandinavien, Deutschland, die Schweiz, Großbritannien und die USA. Sich selbst bezeichnen sie als gitarrenschwingende Emo-Kids aus den schwedischen Wäldern, die schroffen Indie-Rock-Dancehall-Sound der frühen 2000er mit der Post-Pandemie-Party-Glückseligkeit der Generation Z verbinden. Was für eine Mischung. Sie spielten schon mit ihren Landsleuten von Mando Diao und sind in diesem Jahr unter anderem als Vorband für Mother Mother unterwegs. Das sie auch als Solo-Act die Bühne rocken, werden sie im KGB in Langenberg unter Beweis stellen.

Foto: Hans-Jürgen Flach

*So. 14.04. I 17:00*

### A TROIS – KONZERTANTE SERENADE

**Konzert** Kapelle im Marienkrankenhaus Soest

Eine reizvolle, gleichwohl ungewöhnliche Kombination: die warmen Klänge eines Cellos und die zarten Töne der Gitarre. Wie überraschend gut diese scheinbar unvereinbaren Instrumente im Ensemble klingen können, versuchen die drei Musiker mit einem ausgewählten Programm darzustellen, das weniger stilistischen Ordnungsprinzipien folgt, sondern vielmehr unter dramaturgischen Gesichtspunkten festgelegt wurde. Es spielen: Yuko Uenomoto, Violoncello; Wolfgang und Karin Bargel, Gitarren-Duo.

Foto: Marvin Ruppert

*Fr. 19.04. I 20:00*

### DAVID KEBEKUS: ÜBERRAGEND

**Comedy** Kulturhaus Alter Schlachthof Soest

Mit »Scheiße, aber geil« unterhält David Kebekus wöchentlich die Zuhörer des WDR Senders 1live. Gemeinsam mit seinem Kumpel Jan van Weyde produziert er seit einigen Jahren den Podcast »Lass hör'n«. Überraschend anders zeigt David in seinem zweiten Programm, wie interessante Comedy funktionieren kann. Über große Theorien bis zu den kleinen Kämpfen des Alltags. Mit seiner angenehm ruhigen Art präsentiert er unaufgeregt auch gern heftige Aussagen. Hierbei gelingt es ihm immer, eine Verbindung zur Gesellschaft und aktuell diskutierten Problemen herzustellen. Handgemachtes Material, auf Open Mics erarbeitet, ausgefeilt und mit Selbstironie und Herzblut befüllt.



## Weitere Veranstaltungen

### Samstag, 13.04.

*19:30* ***Der Jupp muss wech*** **Absurde Posse mit Live-Musik und Gesang** Tagungs- und Kongresszentrum Bad Sassendorf

*20:00* ***10. Black & White Comedy Night in Hultrop*** **Comedy** Vereinsheim SW Hultrop

*20:00* ***5. große 80er Jahre Party präsentiert von Hellweg Radio*** **Party** Stadthalle Soest

*20:00* ***Das Ruhrical*** **Ruhrpott** Musical Stadthalle Unna

*20:00* ***Blues Unlimited & Cheap Tequila*** **Konzert** Bahnhof Werl

### Sonntag, 14.04.

*15:30* ***Der schlaue, dumme Fuchs*** **Kindertheater ab 4 Jahren** Neue Aula Warstein-Belecke

*17:00* ***»a´trois« – Konzertante Serenade für zwei Gitarren und Cello*** **Konzert** Kapelle im Marienkrankenhaus Soest

*20:00* ***Tribe Friday*** **Konzert** KGB Langenberg

*20:00* ***Arnulf Rating*** **Kabarett** Kulturhaus Alter Schlachthof Soest

### Dienstag, 16.04.

*19:00* ***Autorenlesung mit Julja Linhof aus dem Buch »Krummes Holz«*** **Lesung** Rittersche Buchhandlung Soest

*19:00* ***open turntables – neu aufgelegt*** **Plattenauflegen** Cafe Abspann Soest

*19:30* ***Konzert des Luftwaffenmusikkorps Münster*** **Konzert** Stadthalle Werl

### Mittwoch, 17.04.

*19:30* ***Ryan Young & David Foley: Scottish Tunes*** **Konzert** Studiobühne Lippstadt

*19:30* ***ABBA - The Tribute Concert*** **Konzert** Stadthalle Werl

*20:00* ***Lynne Hanson kanadische Singer/Songwriterin*** **Konzert** Kühlschiff Lindenbrauerei Unna

### Donnerstag, 18.04.

*19:00* ***Sven Plöger – Zieht euch warm an, es wird noch heißer!*** **Vortrag** Sauerland Theater Arnsberg

*20:00* ***Voice of Town: Eric,where is Layla*** **Konzert** Lindenbrauerei Unna

### Freitag, 19.04.

*19:30* ***Jazzclub Lippstasdt: Julia Blumenschein präsentiert mit ihrer Band Jazz aus Brasilien*** **Konzert** Apollo Klub Lippstadt

*20:00* ***Jazzclub Arnsberg – Jazz Fazz Bigband*** **Konzert** Kulturschmiede Arnsberg

*20:00* ***Sekt and the City: Die Beste kommt zum Schluss!*** **Comedy** Kühlschiff Lindenbrauerei Unna

*20:00* ***Sascha Thamm*** **Comedy** Kulturschmiede Fröndenberg

*20:00* ***David Kebekus Überragend*** **Stand up Comedy** Kulturhaus Alter Schlachthof Soest

### Samstag, 20.04.

*19:00* ***Junger Chor Oeventrop – »Endlich wieder« JCO live*** **Chorkonzert** Kulturschmiede Arnsberg

*19:30* ***Kommt ein Mann zur Welt*** **Theater** Kühlschiff Lindenbrauerei Unna

*19:30* ***Kupferhammer Konzerte: Klavierduo Soyoung Yoon Marcin Sikorski*** **Konzert** Haus Kupferhammer Warstein

*20:00* ***Mirja Regensburg: Happy*** **Kabarett** Kulturhaus Alter Schlachthof Soest

*20:00* ***IEDEREEN*** **Konzert** KGB Langenberg




LINDENBRAUEREI
KULTUR- UND KOMMUNIKATIONSZENTRUM

**PROGRAMM APRIL 2024**

03.04. - Peter Brunnert
04.04. - Blues Unlimited
05.04. - Lydia Benecke
06.04. - 90er Party
10.04. - Jammin'Lounge
12.04. - Grobschnitt
13.04. - Ü50 Disko
20.04. - Studiobühne LB
20.04. - Markus Krebs
24.04. - The Paperboys
25.04. - Jazz in den Mai
26.04. - HeavySaurus
27.04. - ReMode
30.04. - Tanz in den Mai

Weitere Veranstaltungen auf
**www.lindenbrauerei.de**
Rio-Reiser-Weg 1 | 59423 Unna

KGB Kultur Güter Bahnhof

**Programmübersicht**

05.04. STAND-UP COMEDY
20 Uhr • Jochen Prang

06.04. CROSSNIGHT MIT SPERLING UND ARKADEN
20 Uhr • Post-Hardcore

14.04. TRIBE FRIDAY
18 Uhr • Indie-Rock
Support: Delta Constellations

20.04. RSD IN CONCERT MIT IEDEREEN
20 Uhr • Punkrock
Support: Kratzen

01.05. RADLERTREFF
11-18 Uhr • mit DJ La

KGB • Kultur Güter Bahnhof
Bahnhofstr. 14
33449 Langenberg

*Sa. 20.04. I 20:00 Stadthalle Soest*
*Sa. 26.05. I 18:00 Konzerthalle Olsberg*

## BERND STELTER – REG DICH NICHT AUF. GIBT NUR FALTEN!

**Comedy**

Bernd Stelter gastiert mit dem brandneuen Programm »Reg' Dich nicht auf. Gibt nur Falten!« gleich an verschiedenen Orten in der Soso-Landschaft: im April in Soest, im Mai in Olsberg und im Herbst in Unna und Lippstadt. Ob im Karneval, im TV, als Buchautor oder auf der Bühne: Bernd Stelter versteht es, das Publikum zum Lachen zu bringen und mit seinen vielseitigen Talenten zu unterhalten. So auch in seinem neuen zweistündigen Programm. Man nimmt ihm die Geschichten ab, die er erzählt. Er erzählt sie nicht nur, um witzig zu sein. Er erzählt seine Geschichten, und der Zuschauer denkt an seine eigenen. Er ist ein Philanthrop, er mag die Menschen, und das spürt man. Wenn er am Ende des Programms am Bühnenrand sitzt und Fragen beantwortet, wenn er nach der Show im Foyer aber auch wirklich jeden Autogrammwunsch erfüllt, dann merkt man, der liebt seinen Job.

Foto: Robert Jentzsch

*Sa. 27.04. I 19:30*

## HERKULESKEULE – FREIBIER WIRD TEURER

**Kabarett-Theater** Kulturscheune Hof Haulle Bad Sassendorf

Eine irrsinnige Politshow von Wolfgang Schaller – kluge Gesellschaftskritik mit musikalischen Höhenflügen (DNN). Lachen, wenns zum Heulen ist, sagen sich die Kabarettisten Birgit Schaller, Hannes Sell und Michael Heuser in Zeiten von Krisen, Zukunftsängsten und Inflation. Auch Freibier wird teurer. Selbst Jesus kann sich nicht festlegen, wie es weitergehen soll: Nagelt mich nicht fest! Politiker könnte man als Wärmepumpen einsetzen, denn bei ihren Reden kommt nur warme Luft! »Kluge Gesellschaftskritik mit musikalischen Höhenflügen« schrieb nach einer gefeierten Premiere die DNN, und die SZ nannte es »eine Sternstunde des Kabaretts« und einen »wahnsinnig witziger Geniestreich«. Jens Wagner und Volker Fiebig beweisen, dass Musikalität das Markenzeichen der Herkuleskeule ist, und wie so oft führte Wolfgang Schaller zusammen mit Matthias Nagatis Regie. Ein Abend, an dem Politik Spaß macht.

*Sa. 27.04. I 15:00*

## WOOZLE GOOZLE – DAS WOOZICAL

**Kinderpuppetheater** Stadthalle Soest

Kurz vor dem Finale des großen Kindererfinderwettbewerbs lernt Woozle das Mädchen Leonie kennen. Sie ist furchtbar traurig, denn ihre Erfindung wurde gerade zerstört. Zu gerne würde sie nur fünf Minuten in die Vergangenheit reisen können, um alles wieder in Ordnung zu bringen. Glücklicherweise hat Woozle gerade die »Raum-Zeitmaschine 3001« gebaut. Allerdings funktioniert die – typisch Woozle eben – nicht ganz so wie geplant. .. In dieser aufregenden Mischung aus Schauspiel, Tanz und Musik gibt es viel zu erleben, zu lernen und zu lachen.





### Samstag, 20.04.

*20:00* ***Grün-Blau-Weiße Partynacht*** **Party** Schützenhalle Hohenheide Fröndenberg

*20:30* ***The Blue George Trio*** **Konzert** Hoppegarden Hamm

### Sonntag, 21.04.

*17:00* ***FiveTimes – Jazz & Pop*** **Chorkonzert** Sauerland Theater Arnsberg

*17:00* ***Notos Klavier Quartett: Kammerkonzert (Mozart – Fauré – Schumann)*** **Konzert** Rittergut Störmede, Geseke

### Mittwoch, 24.04.

*19:00* ***Lit.Soest⁴ – Der Literaturpfad in Soest*** **Literatur** Stadtbücherei Soest

*19:30* ***Pluriversum: Stimmen aus aller Welt mit Grupo Sal, Patricia Gualinga, Alberto Acosta, Sandra Weiss, Johannes Keitel*** **Konzert** Jakobskirche Lippstadt

*20:00* ***The Paperboys: Sparkle and Shine*** **Konzert** Kühlschiff Lindenbrauerei Unna

*20:00* ***Zeiglers wunderbare Welt des Fußballs – Hat schon Gelb!*** **Fußballshow** Festsaal Maximilianpark Hamm

*20:00* ***Dr. Leon Windscheid – »Gute Gefühle«*** **Psychologie live** Konzerthalle Olsberg

### Donnerstag, 25.04.

*20:00* ***Ullrich Ellison*** **Konzert** Kulturhaus Alter Schlachthof Soest

### Freitag, 26.04.

*17:30* ***Heavysaurus »Pommes Gabel Tour 2024«*** **Kinderkonzert** Kühlschiff Lindenbrauerei Unna

*20:00* ***ILB Frank Bierther Powertrio – Jazzclub Hamm*** **Konzert** Hoppegarden Hamm

*20:00* ***Q-Revival Band – God Save The Queen*** **Tribute Show** Stadthalle Soest

*20:00* ***Schlachthof_akustisch: Wait for June*** **Konzert** Kulturhaus Alter Schlachthof Soest

### Samstag, 27.04.

*15:00* ***Woozle Goozle – Das Woozical*** **Kindermusical** Stadthalle Soest

*19:00* ***Soest geht Tanzen mit Live Musik: The Ballroom Rockets*** **Tanzabend** Kulturhaus Alter Schlachthof Soest

*19:30* ***Die Herkuleskeule: Freibier wird teuer*** **Kabarett-Theater** Kulturscheune Hof Haulle Bad Sassendorf

*20:00* ***Moving Shadows – Our World!*** **Schattentheater** Sauerland Theater Arnsberg

### Sonntag, 28.04.

*10:00* ***Gesundheitsmesse »Gesund in der Stadt Warstein«*** **Messe** Neue Aula Warstein-Belecke

*11:00* ***Deutsch-holländischer Stoffmarkt: Frühjahrsstoffe*** **Markt** Innenstadt Soest

### Dienstag, 30.04.

*19:00* ***Kulturstammtisch*** **Netzwerk-Abend** Kulturhaus Alter Schlachthof Soest

*19:00* ***Whisky Tasting: Eine Reise durch Schottland*** **Tasting** Anm: 0176-43674612 Raum 325 Lippstadt

*20:00* ***Tanz in den Mai: Kapelle Petra*** **Konzert** Kulturhaus Alter Schlachthof

*20:00* ***Jürgen B. Hausmann – Dat is e Ding!*** **Kabarett** Stadthalle Soest

*21:30* ***Rock in den Mai: ManGo Crazy*** **Konzert** Hoppegarden Hamm



Schöne Bücher
im besonderen Ambiente!
Da macht Stöbern Freude!
Herzlich willkommen in der ältesten Buchhandlung der Stadt!
RITTERSCHE BUCHHANDLUNG
Grandweg 1a · 59494 Soest
Tel. 02921 4641 · Fax 02921 4543
mail@rittersche.de · www.rittersche.de
Aktuelle Öffnungszeiten, Webshop, Tipps und mehr: www.rittersche.de

"Zur Steinkiste" Waldrestaurant
Kulinarisches genießen in der Natur mitten zwischen Soest und dem Möhnesee
Platz zum Wohlfühlen und Feiern, exklusiver Partyservice
KARFREITAG (29.03.24)
Köstlichkeiten aus Meeren & Flüssen
Reservierung dringend erforderlich!
Wir informieren Sie auch gerne über unser Catering-Angebot: regional, vegan, Fisch, Fleisch ...!
Körbecker Weg 8 · 59494 Soest-Hiddingsen
Tel. 02921-73444 · www.steinkiste-soest.de

*Fr. 12.04. I 20:00*

## GROBSCHNITT

**Konzert** Lindenbrauerei Unna

Bereits im November 2022 wurden die beiden Grobschnitt-Gründungsmitglieder »Lupo« (Leadgitarre) und »Willi Wildschwein« (Sänger und Gitarrist) sowie Willis Sohn »Nuki« (Gitarre, Gesang, Percussion) mit ihrer allerfeinsten Gitarrenkunst frenetisch von ihren Fans in der ausverkauften Lindenbrauerei gefeiert. Die »Grobschnitt Acoustic Party« ist eine fast 3-stündige Reise inkl. einer 30-minütigen Pause durch die mittlerweile 53-jährige Musikgeschichte der Band mit vielen bekannten Song-Klassikern der Alben aus der Zeit von 1972 bis 1989 und wird hautnah in familiärer Atmosphäre präsentiert und gefeiert. Darunter auch Kompositionen, welche die Band noch nie oder nur selten live gespielt hat. Mit im Programm sind natürlich auch die beiden Long-Tracks »Solar Music« und »Rockpommel's Land«

Foto: Jannis Fritsch

*Sa. 13.04. I 19:30*

## DER JUPP MUSS WECH

**Absurde Posse mit Live-Musik und Gesang** Tagungs- und Kongresszentrum Bad Sassendorf

»Der Jupp muss weg oder die Emscherlandtransformation« von Herbert Knorr ist eine absurde Posse mit gleich fünf Paaren aus drei Generationen. Vordergründig geht es mit dem turbulenten Jux um eine in die Jahre gekommene Ehe, um junge Leute und alte Liebschaften – man betrügt, hintergeht und versöhnt sich. Hintergründig geht es um falsche und richtige Identitäten in lebhaften Zeiten rasanter Transformationen. Viel Live-Musik und Gesang mit Ruhrpottschlagern und anderen Ohrwürmern ist auch dabei! Aber Achtung: Je länger das Stück dauert, umso »bekloppter« wird die Handlung! Die skurrile, mitunter derbe Kostümkomödie hält viele weitere außergewöhnliche Figuren, überraschende Wendungen und irrwitzige Situationen vor. Wer Sinn und Humor für Bizarres und Groteskes hat, wird an diesem Abend viel Spaß haben. Mehr: *www.travados.net*

Foto: Dumitrita Gore

*Fr. 19.04. I 19:30*
*Jazzclub Lippstadt*

## JULIANA BLUMENSCHEIN – JAZZ UND MEHR MIT BRASILIANISCHEM FLAIR

**Konzert** Apollo Klub Lippstadt

Die Musik der deutsch-brasilianischen Sängerin und Songwriterin Juliana Blumenschein entfaltet ihre Wirkung in einer luftigen Fusion aus brasilianischen Rhythmen mit modernen Jazzklängen. Leicht, zugleich tiefgründig, empfindsam und im selben Atemzug voller Lebenslust singt sie sowohl auf englisch als auch portugiesisch. Immer wieder Platz lässt sie zwischendurch für dynamische instrumentale Passagen. In ihrer Musik und ihrem Gesang spiegeln sich Tiefen und Höhen des Lebens unaufdringlich wider.

Foto: Anette Hammer

*Fr. 19.04. I 20:00*

## SASCHA THAMM: GESAMMELTE ABRISSBIRNEN

**Kabarett** Kulturschmiede Fröndenberg

Bei Sascha Thamm ist die Liste der bereits eingeheimsten Preise und zahlreichen Auftritte in bekannten TV-Formaten und auf Bühnen renommierter Häuser lang. Das liegt schlicht daran, das Thamm einfach Spaß macht. Neben all den Preisverleihungen – zuletzt die Lüdenscheider Lüsterklemme – quittieren das vor allem die Lacher im Publikum. Im April gastiert Thamm mit seinem neuen Programm »Gesammekte Abrissbirnen« in der Kultruschmiede Arnsberg. Mit Abrissbirnen kann man einfach nichts falsch machen. Die Welt von Sascha Thamm ist eine Welt zwischen akribischem Beobachten von scheinbaren Nebensächlichkeiten und völligem Desinteresse an den gesellschaftlichen ›must haves‹. Sie pendelt irgendwo zwischen Bürgertum und Punkrock, zwischen Rasenmähen vor der Mittagsruhe und unbändiger Wildblumenwiese. Eloquent, mitten aus dem Leben und saulustig. www.tamfish.de

Jolly Jackers

*Di. 30.04. I 19:30*

## 8. IRISH-ROCK-IN-DEN-MAI MIT »MUIRSHEEN DURKIN« UND »JOLLY JACKERS« AUS UNGARN KOMMEN!

**Konzert** Berbketalhalle Arnsberg Schreppenberg

Den Schreppenberger Schützen ist es bereits zum zweiten Mal gelungen, die »Jolly Jackers« aus Ungarn zu engagieren, die neben den jedes Jahr gesetzten Arnsbergern »Muirsheen Durkin & Friends« mit teilweise neuer Besetzung und Programm das Publikum auf dem Hallenboden zu schmissigen Tanzeinlagen animieren wollen. Die »Jolly Jackers« gründeten sich 2013 und etablierten sich schnell in der Musikszene Europas: In mittlerweile 13 europäischen Ländern spielten sie schon, u. a. beim Sziget Festival in Ungarn. »Muirsheen Durkin & Friends«werden sicherlich die ein oder andere Kostprobe neuer Songs geben, denn gerade arbeiten sie fleissig am neuen Tonträger. VVK-Stellen: Arnsberg: Musikhaus Keck – Vinckestraße, Neheim: Hofladen – Hauptstraße, Hüsten: Schuhgeschäft Landsknecht – Marktstraße, Meschede: Hofladen – Zeughausstraße, Balve LVM Versicherung Bosse – Bogenstraße.

WH
WienerHof
EXKLUSIV UND EXQUISIT
3-Gänge Menü oder Diverses à la Carte zu
Ostern
(So. 31.03. + Mo. 01.04.)
Reservieren Sie unser Menü zum
Muttertag
(So. 12.05.)
Auch Gutscheine sind für diesen Anlass immer eine gute Wahl!
Unser Speisenangebot, Specials und die Öffnungszeiten finden Sie unter:
www.derwienerhof.de
RESTAURANT & HOTEL
Hammer Str. 1, Werl
Tel. 02922-26 33

Ratskeller
Gastlichkeit in Arnsbergs Guter Stube

NEU
After Work Spezial
Dienstag – Samstag 16–18 Uhr
Jede Woche wechselnde Gerichte
Wir sind von Dienstag bis Sonntag für euch da!
(Öffnungszeiten auf der Homepage)
Ratskeller Marina Benfer
Alter Markt 36, 59821 Arnsberg
Tel. 02931–3672
info@ratskeller-arnsberg.de
www.ratskeller-arnsberg.de

*Di. 30.04. I 20:00 Stadthalle Soest*
*Fr. 10.05. I 20:00 Sauerland Theater Arnsberg*

## JÜRGEN B. HAUSMANN – 25 JAHRE – DAT IS E DING!

**Comedy** Stadthalle Soest

Seit nunmehr 25 Jahren begeistert der ehemalige Latein-, Griechisch- und Geschichtslehrer Jürgen Becker alias Jürgen B. Hausmann nun schon das Publikum mit seinem feinen Sinn für Humor.
Das Erfolgsrezept seiner langjährigen Bühnenpräsenz ist eine gute Mischung aus Alltagssituationen und einem nostalgischen Blick in die Vergangenheit. Dabei darf sich das Publikum auch in diesem Jahr auf eine musikalische Inszenierung freuen. So verwandelt der Kölner Kabarettist alltägliche Situationen und Beobachtungen durch Sprachwitz zu Pointen am laufenden Band. Menschen wie Du und ich werden in seinen Darbietungen zu echten Originalen. Die begeisterten Reaktionen des Publikums lassen keinen Zweifel daran, dass sich der ein oder andere in den Geschichten wiedererkennt. Tickets an allen bekannten VVK-Stellen und *www.phono-forum.de*

*Sa. 25.05. I 19:30*

## LUCY VAN KUHL: AUF DEN ZWEITEN BLICK

**Kabarett** Kulturscheune Hof Haulle Bad Sassendorf

Die Kölnerin Corinna Fuhrmann nimmt unter dem Pseudonym Lucy van Kuhl den Irrsinn unserer Welt unter die Lupe. Dabei bringt sie neben ihrem messerscharfen Humor auch noch eine kongeniale Spielfreude am Klavier und auf der Ukulele mit auf die Bühne und besingt und kommentiert empathisch die Liebe, das Alter und Menschen, die zu wenig wahrgenommen werden. In ihrem neuen Programm macht sie Werbung für den zweiten Blick. Denn der erste Blick ist der intuitive, der zweite Blick kann der besondere sein.

*Mi. 22.05. I 14:00*

## ÖFFENTLICHE STADTRUNDFAHRT: »15 ORTE – EINE STADT«

**Stadtrundfahrt** Neheim

Aufgrund der großen Nachfrage bietet Aktives Neheim unter dem Motto »15 Orte – eine Stadt« in Zusammenarbeit mit dem Busunternehmer »Taxi Dora« interessierten Gästen die Möglichkeit, gemeinsam mit Dorothe Domke auf die 3,5-stündige Tour durch die verschiedenen Ortsteile zu starten. Alle Beteiligten können sich auf eine unterhaltsame und wissenswerte Präsentation der Stadtrundfahrt aus Sicht der motivierten und erfahrenen Gästeführerin freuen. Anm. erforderlich! Jetzt anmelden: Citybüro / Aktives Neheim: Telefon: 02932–892929, E-Mail: *info@aktives-neheim.de*



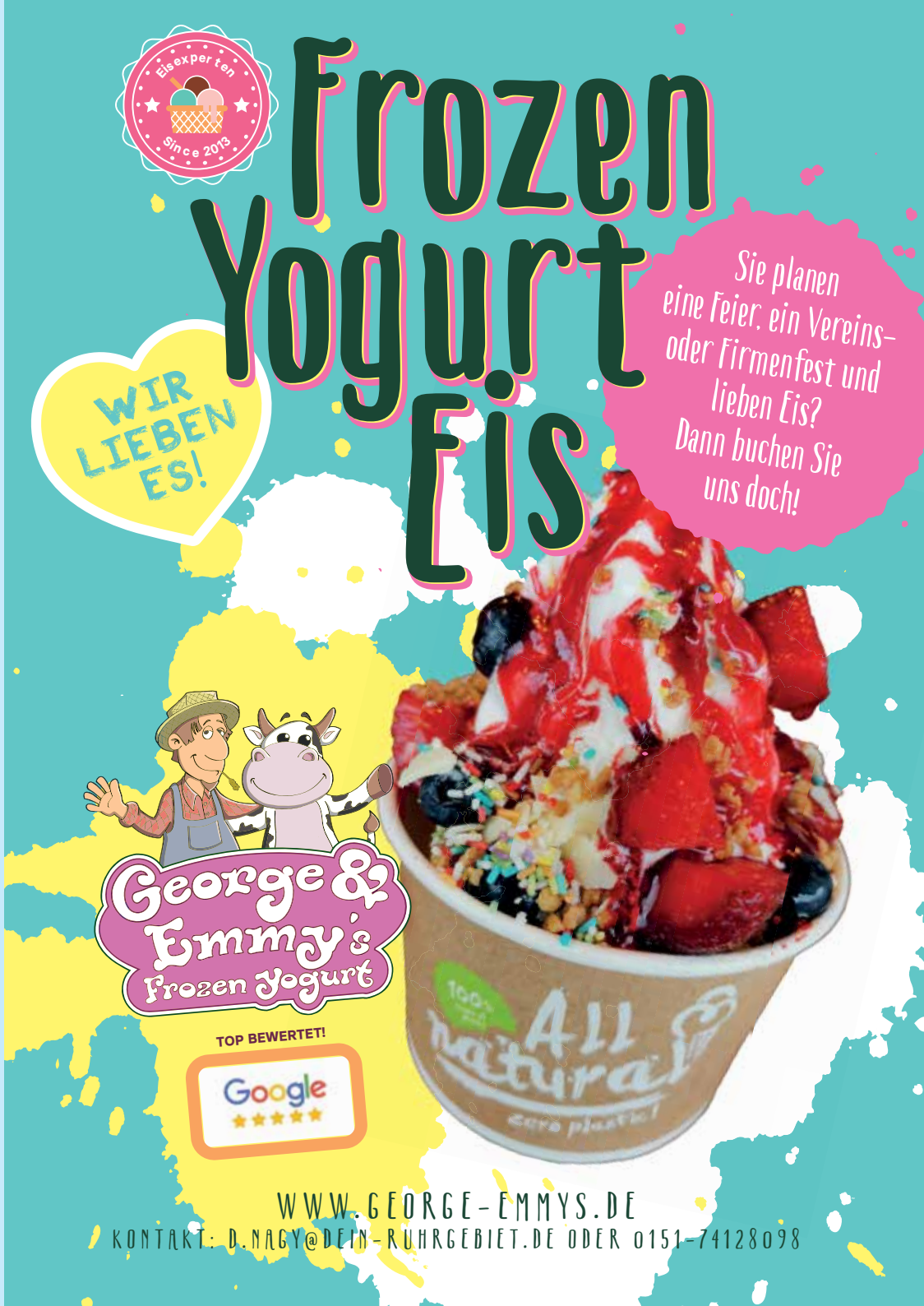

*Di. 09.04. I 19:15*

## LOKALER ARBEITSKREIS ZUR GEMEINWOHL ÖKONOMIE

**Treff** Ein Haus für Alle Soest

Bereits 2022 hat sich in Soest eine lokale Gruppe zum Thema Gemeinwohl Ökonomie gebildet. Mittlerweile hat sich daraus die Regionalgruppe Kreis Soest gegründet. Nach dem ersten erfolgreichen Treffen gibt es nun einen monatlichen Treff immer jeden 2. Dienstag im Monat im Gemeinschaftsraum des »Ein Haus für Alle« am Troyesweg 09 in Soest von 19:15 -21:00.

Die Gemeinwohl-Ökonomie ist ein Modell und zugleich eine Bewegung, die die Wirtschaft, wie wir sie heute kennen, reformieren soll. Ziel ist es, von einer auf Wachstum und Profit ausgerichteten Wirtschaftsweise, zu einem ökonomischen Modell zu kommen, bei dem das Gemeinwohl an erster Stelle steht. 2010 erschien dazu das Buch »Die Gemeinwohl-Ökonomie« von Christian Felber. Es ist heute die Grundlage der Gemeinwohl Ökonomie-Bewegung, die sich dafür einsetzt, dass Konzept in die Praxis umzusetzen und bekannt zu machen. Es gibt nationale und internationale Aktivitäten.

Doch was bedeutet Gemeinwohl eigentlich? Der Begriff lässt sich bis in die Antike zurückverfolgen, als noch Platon und Aristoteles darüber philosophierten. Letzterer beschrieb das Gemeinwohl als Kombination aus Gerechtigkeit und dem Glück aller Bürger. Die Gruppe will als Teil der Zivilgesellschaft einen Beitrag auf dem Weg zur Gemeinwohl-Ökonomie leisten und die Idee der Gemeinwohl Ökonomie öffentlich bekannt und verständlich machen. Beim Treffen im April möchte die Gruppe ein ausgewähltes Thema zur Gemeinwohl Ökonomie aus *»ecogood.org«* besprechen. Für Fragen zum Thema GWÖ und zur Anmeldung zu den Treffen stehen die Koordinatoren der Regionalgruppe Herbert Schauerte: *herbert.schauerte@ecogood.org* und Horst Westbrock: *horst.westbrock@ecogood.org* zur Verfügung.

**STROM UND GAS SCHON WIEDER TEURER?**

**Planen Sie einen Umzug / Neubezug ihrer Wohnung und suchen einen passenden Energieanbieter?**
**Oder möchten Sie Ihren Vertrag einfach nur einmal prüfen lassen?**

So geht es:
- *Strom und Gasabrechnung oder Preiserhöhung schicken*
- *Kostenlose Analyse bekommen*
- *Sich über Angebote freuen und Geld sparen!*
- *Alles aus einer Hand!*

**Strom Gas Wärme**
Komplett kostenfreie Beratung und Antragstellung incl. aller Wechselmodalitäten.

**Iris Köster**
Carl-Veltins-Straße 12
59872 Meschede-Grevenstein
Handy: 0151 54665370

**Alles rund um Energie, dessen Produkte & Antragsstellung:**
***www.teleson-vertrieb.de/iris.koester***
oder ganz einfach anrufen. Ich freue mich auf Sie!

Foto: Andreas Göllner @ pixabay.com

*Sa. 20.04. I 11:00 – 14:00*

## 15. PFLANZENTAUSCHBÖRSE IN DER BUND NATUROASE

**Aktion** BUND Naturoase
am Kulturhaus Alter Schlachthof Soest

Jährlich lädt die BUND Naturoase immer zu Beginn des Gartenjahres zur Pflanzentauschbörse ein. Hier begegnen sich Privatleute, Hobbygärtner und Pflanzenliebhaber, Balkonbesitzer und Stadtverschönerer. Man bringt Saatgut oder Ableger, verjüngte Stauden, Obstgehölze oder Küchenkräuter, die in dem eigenen Garten übermäßig vorhanden sind und nimmt die Pflanzen anderer Tauschwilliger, die man gern hätte, wieder mit. So kann man auf einfache Art und Weise eine große Vielfalt in seinen Garten bringen. Hier werden auch Setzlinge (selbst ausgesäten Tomaten oder Sommerblumen) getauscht. Somit erhält man eine Vielzahl verschiedener Sorten im eigenen Garten. Verkauft werden die Pflanzen nicht. Die Pflanzen sollten am besten in einer beschrifteten Kiste mitgebracht werden. Weitere interessante Informationen für die anderen Tauschersind auch noch, in welcher Farbe die Pflanze blüht und zu welchem Zeitpunkt. Darüber hinaus bietet die Pflanzentauschbörse auch Gelegenheit zum fachsimpeln, und Tipps austauschen für umweltfreundliches Handeln im Garten. Oder auch einfach mal die schöne Naturoase zu genießen. Ergänzt wird die Tauschbörse durch wechselnde Angebote wie Kräuterführungen, einer wärmenden Wildkräutersuppe vom Holzofen oder dem Besuch eines Bienenvolkes und ihrem Imker. Für die kleinen Hobbygärtner gibt es Nisthilfenbau, Bienenbasteln, Malen und ein Quiz.

## WICHTIGE ADRESSEN IN DER REGION ZUM THEMA UMWELT UND NACHHALTIGKEIT:

*Liz Möhnesee*
*www.liz.de*

*Wildwald Vosswinkel*
*www.wildwald.de*

*Abu Naturschutz*
*www.abu-naturschutz.de*

*Waldlabor Werl*
*www.waldlabor.de*

## Mittwoch, 01.05. — Vorankündigungen

11:00 ***großes Familienfest – 40 Jahre Maxipark*** **Aktionstag**
Maximilianpark Hamm

## Samstag, 04.05.

***Altstadtfrühling Soest***
**Event** Altstadt Soest

18:00 ***80er / 90er Party***
**Sauna-Event** AquaFun Soest

19:00 ***Poetry Slam Arnsberg »Best of« – Vol. VIII***
**Poetry Slam** Sauerland Theater Arnsberg

## Sonntag, 05.05.

***Altstadtfrühling Soest***
**Event** Altstadt Soest

13:00 ***Verkaufsoffener Sonntag***
Innenstadt Soest

20:00 ***Hamburger Kiez Party mit Miss Joana, Poledance und mehr*** **Party** Bistro Come in Soest

Foto: Wirtschaft und Marketing Soest GmbH

*Sa. 04.05. & So. 05.05.*

### ALTSTADT-FRÜHLING SOEST

**Event** Altstadt Soest

Der Soester Altstadtfrühling eröffnet im Veranstaltungsreigen die »Draussenzeit«. Endlich wieder ausgelassen draußen in den Cafes und Kneipen sitzen, klönen und bummeln – das verbinden viele Menschen mit der wärmeren Jahreszeit in der schönen Soester Altstadt.
Unter dem Motto »Frühlingserwachen« bieten in der Soester Innenstadt, Einzelhandel und Gastronomie vielfältige Angebote und bunte Aktionen an. Traditionell zeigen die Soester Autohäuser ihre neuesten Wagenmodelle, Elektrofahrzeuge und Hybridfahrzeuge. Am Sonntag darf nach Herzenslaune gebummelt und eingekauft werden – denn ab 13:00 öffnen die Händler ihre Türen zum ersten verkaufsoffenen Sonntag des Jahres.

*Fr. 17.05. I 19:30*

### ANDREAS KÜMMERT – HANDMADE & LIVE 2024

**Konzert** Kulturscheune Hof Haulle Bad Sassendorf

Mit seiner 2023 erschienenen Platte »Working class hero« stürmt Andreas Kümmert die Bühnen. Vor gut zehn Jahren erlebte er beim TV-Format »The Voice of Germany« seinen musikalischen Durchbruch mit der Eigenkomposition »Simple Man«. Seine charaktervolle Blues- und Soulstimme ist eingängig und überzeugt nicht zuletzt in seinen energiegeladenen Live-Shows. Das Publikum erlebt einen Querschnitt durch sein gesamtes Repertoire-gespickt mit Interpretationen bekannter Hits.

Foto: Frank Sitter

*Fr. 17.05. – So. 19.05.*

### MÖHNESEE FESTIVAL

**Festival** Seepark Möhnesee Körbecke

Zur zweiten Auflage des Möhnesee-Festivals bringt der Paderborner Veranstalter Theater Hits wieder drei fulminante Veranstaltungen auf die Seebühne! Der Veranstalter konnte bereits 2016 zur Einweihung des Seeparks erste Erfahrungen mit dem Veranstaltungsort sammeln. In diesem Jahr startet das Pfingstfestival mit einer Michael-Jackson Tribute Show. Die Fans dürfen sich auf die Hits des »King of Pop« mit viel Tanz, Emotionen und einer spielstarken Band freuen. Gefolgt von einer Blues Brothers Show am Samstag. Jake und Elwood präsentieren erfolgreich diese witzige und packende Show mit den legendären Songs der Kultfilme. Und zum krönenden Abschluss serviert Markus Maria Profitlich eine geistreiche Mischung aus Comedy, Kabarett und Entertainment! *www.freiluft.theater/seefestival*

Sparkasse Hamm
ISENBECK
RADIO LIPPEWELLE HAMM
maxigastro
Brillux
Westfälischer Anzeiger
Maxipark